

“เสริม...ความสมบูรณ์...

ก้าวสู่ความสำเร็จด้วย...”

# BUDDY DAILY HOTEL



หน้าจอแสดงชั้นในแต่ละชั้น



หน้าจอระบุการทำงานในแต่ละห้องพัก

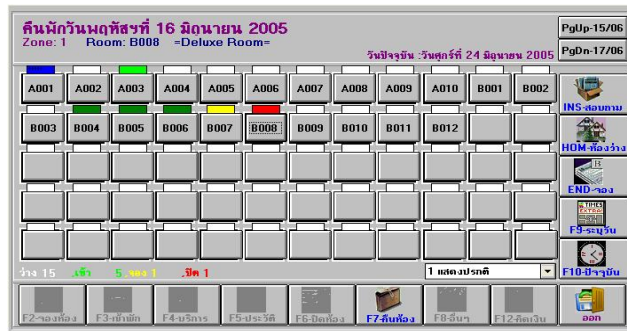

หน้าจอแสดงจำนวนห้อง และสถานะห้องแต่ละห้อง

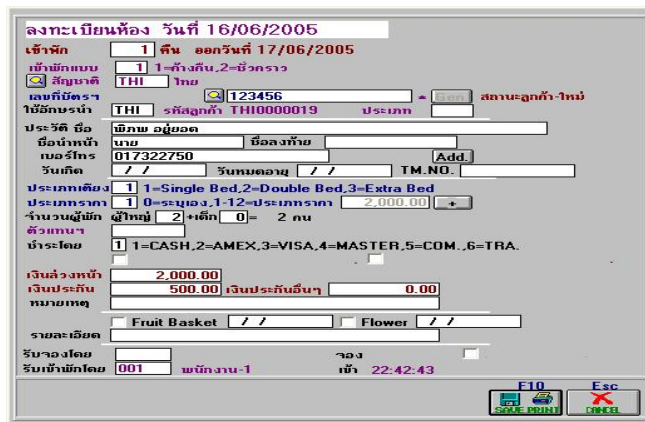

หน้าจอคีชีรายละเอียดลูกค้า

สามารถเข้าชมและDOWNLOADโปรแกรมชุดทดลองใช้ได้ที่ [www.BuddySoftware.net](http://www.BuddySoftware.net)

BUDDY DAILY HOTEL เป็นโปรแกรมที่ถูกออกแบบมาสำหรับโรงแรมที่มีการรับลูกค้าแบบรายวันและรายชั่วโมง

รองรับการใช้งานในรูปแบบของ การจองห้องพัก(Book) การเข้าพัก Check In การสั่งบริการเสริม (Serv) การ Check Out โดยการออกแบบหน้าจอการใช้งานในรูปของปุ่มการทำงานเพื่อระบุชั้น ห้อง และการทำงานต่าง ๆ ทำให้ผู้ใช้สามารถใช้งานโปรแกรมได้อย่างง่ายดาย

คุณสมบัติโดยสรุปของโปรแกรมมีดังนี้

- มี Layout เพื่อรองรับหน้าจอ 3 มาตรฐานคือ แบบ 24 ห้อง, 96 ห้อง, 120 ห้อง
- สามารถคิดภาษีแบบรวม,แบบแยก,ไม่คิด โดยแบ่งรายการสินค้าคิดภาษีหรือไม่คิดภาษีได้
- กำหนดราคาห้องแบบชั่วคราวได้ 4 ราคาแบบค้างคืนได้ 12 ราคาขึ้นกับสมาชิกแต่ละประเภท
- ค่าห้องสามารถแยกเป็นค่าเช่าห้อง หรือค่าบริการอื่นๆได้
- สามารถจองห้อง เช็คอิน ตรวจสอบรายการ บันทึกการบริการอาหารเครื่องดื่มหรือบริการอื่นๆ ตรวจสอบแขกที่เข้าพัก สั่งปิดห้องชั่วคราวเพื่อซ่อมแซม เคลียร์ห้อง และเช็คเอาท์ โดยจะแสดงสถานะต่าง ๆ ในรูปของปุ่มการทำงาน
- ห้องแต่ละห้องจะแสดงสถานะการเข้าพัก คือ, B= การยืนยันการจอง, I= กำลังเช็คอินอยู่, C= ปิดห้องเพื่อซ่อม
- โปรแกรมสามารถแสดงสิริมทั้งเวลาที่ใช้
- สามารถค้นหาผู้เข้าพักโดยค้นตามรหัส ชื่อ บุตรประชาชน ในห้องต่างๆ ได้
- สามารถดูยอดค่าใช้จ่ายที่เกิดขึ้นในแต่ละห้องได้ในขณะที่ยัง Check In อยู่ และสามารถพิมพ์เป็นใบ Folio ได้
- มีการชำระเงินเป็นเงินสด คุปอง บัตรเครดิต เงินเชื่อ ค่ารับรองได้
- มีรายงานประกอบหลายรายงาน

## การทำงานส่วนผู้จัดการ

### -ตัวแปรระบบ

กำหนดชื่อ,ที่อยู่,ประเภทการคิด VAT (รวม แยก ไม่คิด),เลขที่เอกสารต่างๆ  
กำหนดเวลาชั่วโมงแรกและต่อเวลา

### -ข้อมูลหลัก

เพิ่มโซน สามารถกำหนดรายละเอียดเป็นโซนต่างๆ  
เพิ่ม OUTLET สามารถกำหนดการคิดภาษี ค่าเช่าที่ต่างๆ  
เพิ่มสินค้า สามารถกำหนดราคาสินค้าเป็น 4 ราคา สามารถล็อกสินค้าเฉพาะ Outlet ได้  
เพิ่มประเภทห้อง สามารถกำหนดสำหรับพักชั่วคราว 4 ราคา  
สามารถกำหนดการคิดภาษี  
สามารถระบุค่าใช้จ่ายแฝง เช่นค่า ABF หรือค่า Dinner  
สามารถลงห้องกับประเภทห้อง  
สามารถแบ่งเตียงเป็นเตียงเดี่ยว เตียงคู่ เตียงพิเศษ  
เพิ่มตัวแทน เช่นทัวร์หรือบริษัทต่างๆ  
เพิ่มลูกค้า สามารถระบุชื่อที่อยู่ลูกค้าในใบออกภาษีและที่ติดต่อได้  
สามารถระบุประเภทสมาชิกและราคาที่ให้บริการ  
สามารถระบุทะเบียนรถ,เลขที่บัตรประชาชน,เลขที่พาสปอร์ต ฯลฯ

### รายงาน

รายงานสถานะห้อง เช่น แบบย่อ,แบบละเอียด,ค้างชำระ,รายได้แต่ละเดือน  
รายงานรายได้ เช่น แสดงตามบิล,รายงานประเภทชำระ,แสดงรายละเอียดตามบิล,รายงานภาษีขาย,รายงานสัญญาเช่า,การลูกหนี้  
รายงานสรุป เช่น สรุปตามวันเข้าพัก,สรุปตามวันจ่ายชำระ,สรุปตามประเภท,สรุปตามสัญชาติ,สรุปตามตัวแทน,สรุปตามห้อง,สรุปตามลูกค้า,สรุปค่าน้ำไฟ,สรุปตาม Outlet,สรุปตามกลุ่มสินค้า,สรุปตามการจอง  
รายงานห้องว่าง เช่น รายงานการจอง,รายงานห้องว่าง

## การทำงานส่วน Front

### การทำงานประจำวัน

สามารถทำการจอง เข้าพัก รับชำระ ย้ายหรือปิดห้องได้  
สามารถแสดงสีและเวลาต่างๆของสถานะห้อง  
สามารถต่อเวลาแบบชั่วคราวและค้างคืนได้  
สามารถปรับเวลากรณีที่มีการบันทึกผิดพลาด