

“เสริม...ความสมบูรณ์...”

ก้าวสู่ความสำเร็จด้วย... BUDDY HOTEL



หน้าจอแสดงชั้นในแต่ละชั้น



หน้าจอระบบการทำงานในแต่ละห้องพัก



หน้าจอแสดงจำนวนห้อง และสถานะห้องแต่ละห้อง

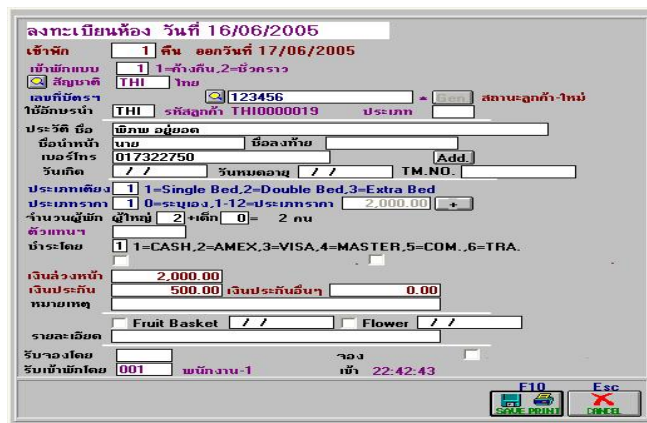

หน้าจอคีย์รายละเอียดเข้าพัก

เข้าชมและDOWNLOADโปรแกรมทดลองใช้ได้ที่ www.bdpos.net

ลูกค้าอ้างอิงดูที่ <http://uyod.net/customer.html>

*** รองรับระบบเปิด-ปิดไฟโดยใช้คอมพิวเตอร์ได้ กรณีที่ติดตั้งอุปกรณ์เปิด-ปิดไฟ เช่น คีย์แท็กของอำพัน

BUDDY HOTEL เป็นโปรแกรมที่ถูกออกแบบมาสำหรับธุรกิจ โรงแรม รีสอร์ท และธุรกิจห้องพักต่างๆ รองรับการใช้งานในรูปแบบของจองห้องพัก, เข้าพัก, บริการเสริม, คืนห้อง โดยรองรับการเข้าพักทั้งชั่วคราว, รายวันและรายเดือน

คุณสมบัติโดยสรุปของโปรแกรมมีดังนี้

- รองรับจำนวนชั้นได้มากกว่า 16 ชั้น ห้องพักมาตรฐานชั้นละ 120 ห้อง สามารถเพิ่มได้ตามต้องการ
- ในแต่ละประเภทห้องสามารถกำหนดราคาชั่วคราวได้ 4 ราคา, รายวันได้ 12 ราคา, รายเดือนได้ 2 ราคา
- สามารถคิดราคาค่าห้องต่อวัน ต่อช่วงเวลา (ชั่วโมง) หรือต่อเดือนก็ได้
- สามารถจองห้อง เช็คอิน ตรวจสอบรายการอุปกรณ์ห้อง บันทึกการบริการอาหารเครื่องดื่มหรือบริการอื่นๆ ตรวจสอบแขกที่เข้าพัก สั่งปิดห้องชั่วคราวเพื่อซ่อมแซม เคลียร์ห้อง และเช็คเอาท์ โดยจะแสดงสถานะต่าง ๆ ในรูปของปุ่มการทำงาน
- ห้องแต่ละห้องจะแสดงสถานะการเข้าพัก คือ B = การจอง, I = กำลังเช็คอินอยู่, C = ปิดห้องเพื่อซ่อม
- สามารถสั่งจองห้องพักในลักษณะกรุ๊ปทัวร์ หรือบุคคลก็ได้
- สามารถค้นหาผู้เข้าพักในห้องต่าง ๆ ได้
- สามารถพิมพ์ใบ Folio ได้หลายแบบ
- สามารถพิมพ์ให้ส่วนลด ส่วนชาร์ตเฉพาะค่าห้อง สินค้าหรือทั่วไปได้
- พร้อมด้วยระบบสมาชิกใช้สำหรับเก็บประวัติสมาชิก หรือลูกค้าแต่ละราย โดยจะอำนวยความสะดวกในเรื่องของการจัดกลุ่มสมาชิกตามเงื่อนไขต่าง ๆ อย่างมากมาย
- รองรับเข้าพักแบบกรุ๊ปได้
- อื่นๆอีกหลายประการ

รายละเอียดระบบ BUDDY HOTEL จะแบ่งการทำงานหลักๆเป็น 3 ส่วนคือส่วน Front,ส่วนแคชเชียร์,ส่วน Night Audit และส่วนผู้จัดการ

การทำงานส่วน Front Cahier

-ประเภทการเข้าพัก

พักแบบชั่วคราว

พักแบบรายวัน

-สอบถาม สามารถตรวจสอบห้องพักในแต่ละวันว่าสถานะอย่างไร

เช่น มีการจอง,มีการเข้าพัก,มีการระบุใช้ห้อง

สามารถตรวจสอบลูกค้าที่ใช้บริการอยู่

สามารถตรวจสอบประวัติลูกค้า เช่นชื่อ ที่อยู่ ห้องและวันที่ใช้บริการล่าสุด

-ตรวจห้องพัก

สามารถตรวจสอบประเภทห้องพักที่ว่างในแต่ละวัน

สามารถตรวจสอบห้องพักที่ว่าง ตามเงื่อนไขวันที่ระบุ

-จองและรับเข้าเป็นกรุป

สามารถระบุประเภทห้องพัก,ลูกค้า,คนที่เข้าพัก

สามารถรับเงินล่วงหน้า เช่นค่าห้อง,เงินประกันสิ่งของเสียหาย

สามารถกำหนดบริการเสริมอื่นๆได้ เช่นจัดกองไฟ,จัดบุฟเฟต์ชุดพิเศษ

สามารถระบุชื่อผู้เข้าพักแต่ละคนในแต่ละห้องได้

สามารถปรับปรุงเปลี่ยนแปลงราคาห้องได้

พิมพ์ป้ายชื่อ,คูปอง,รายงานเกี่ยวกับการจองได้

การทำงานส่วน Night Audit

แสดงรายชื่อลูกค้าที่จองและเข้าพัก

แสดงรายได้ที่เกิดขึ้น ในวันถัดไป

การทำงานส่วน Cashier

สามารถบันทึกรายได้ค่าบริการจาก Outlet ต่างๆ เช่นค่ารถเช่า จากส่วนซักกรีด,ค่าข้าวผัด จากส่วนร้านอาหาร ฯลฯ

สามารถพิมพ์ ใบ Folio แบบกรุปและแบบบุคคลได้

สามารถคิดค่าบริการแบบกรุปหรือแบบรายห้องได้

สามารถย้ายห้องหรือย้ายเฉพาะค่าบริการไปยังห้องอื่นได้

สามารถปิดห้องสำหรับปรับปรุงได้ชั่วคราวได้

สามารถทำงานระบบเปิดบิลได้

การชำระเงิน สามารถให้ส่วนลดเป็นบาท,%

สามารถรับชำระเป็นสด,คูปอง,บัตรเครดิตและเงินเชื่อได้

รายงานปิดรอบ เช่นแสดงสถานะห้องในรอบแคชเชียร์,รายได้,ใบนำส่งเงิน

การทำงานส่วนแม่บ้าน

สามารถจัดสินค้าลงแต่ละห้อง

แสดงรายละเอียดสินค้าที่ใช้บริการ,จำนวนคงเหลือและจำนวนเดิม ในมินิบาร์

แสดงคินห้องหลังจากจัดห้องเสร็จ

การเข้าพักรายเดือน

ทำสัญญา รับเงินประกัน

เข้าพักรายเดือน บันทึกค่าน้ำไฟและอื่นๆ

พิมพ์ใบแจ้งหนี้

รับชำระเงิน

คินห้อง คินเงินประกัน

การทำงานส่วนผู้จัดการ

-ตัวแปรระบบ

กำหนดชื่อ,ที่อยู่,ประเภทการคิก VAT,เลขที่เอกสารต่างๆ

-ข้อมูลหลัก

แฟ้มโซน สามารถกำหนดรายละเอียดเป็นโซนต่างๆ เช่นโซนตึก,โซนรีสอร์ท และกำหนดรูปแบบการแสดงได้

แฟ้ม OUTLET สามารถกำหนดการคิดภาษี ค่าชาร์ตต่างๆ

แฟ้มสินค้า สามารถกำหนดราคาสินค้าเป็น 4 ราคา สามารถล็อกสินค้าเฉพาะ Outlet ได้

แฟ้มประเภทห้อง สามารถกำหนดราคาได้ 12 ราคาสำหรับรายวัน,4 ราคาสำหรับรายเดือน,ราคาสำหรับพักชั่วคราว

สามารถกำหนดการคิดภาษี

สามารถระบุค่าใช้จ่ายแฝง เช่นค่า ABF หรือค่า Dinner

สามารถลงห้องกับประเภทห้อง

แฟ้มตัวแทน เช่นทัวร์หรือบริษัทต่างๆ

แฟ้มลูกค้า สามารถระบุชื่อที่อยู่ลูกค้าในใบออกภาษีและที่ติดต่อได้

สามารถระบุประเภทสมาชิกและราคาที่ให้บริการ

สามารถระบุเลขที่บัตรประชาชน,เลขที่พาสปอร์ต

รายงาน

รายงานสถานะห้อง เช่น แบบย่อ,แบบละเอียด,ค้างชำระ,รายได้แต่ละเดือน

รายงานรายได้ เช่น แสดงตามบิล,รายงานประเภทชำระ,แสดงรายละเอียดตามบิล,รายงานภาษีขาย,รายงานสัญญาเช่า,การล็อกหนี้

รายงานสรุป เช่น สรุปตามวันเข้าพัก,สรุปตามวันจ่ายชำระ,สรุปตามประเภท,สรุปตามสัญชาติ,สรุปตามตัวแทน,สรุปตามห้อง,สรุปตามลูกค้า,สรุปค่าน้ำไฟ,สรุปตาม Outlet,สรุปตามกลุ่มสินค้า,สรุปตามการจอง

รายงานห้องว่าง เช่น รายงานการจอง,รายงานห้องว่าง

**** สามารถเชื่อมระบบร้านอาหาร สต็อก บัญชี